TYXIA 1703

Technische Eigenschaften

- Spannungsversorgung: Lithium-Batterie CR2430, 3 V
- Schutzklasse III
- X3D-Sendefrequenz: 868,7 MHz bis 869,2 MHz
- Maximale radio Leistung: < 10 mW
- Empfänger Kategorie II
- Funk-Reichweite 100 - 300 m in hindernisfreier Umgebung je nach Einsatzkombination (Reichweite vom Einbau und möglichen elektromagnetischen Störungen abhängig)
- Befestigung auf einer Halterung
- Abmessungen: 46 x 121 x 10,7 mm
- Schutzart: IP 40
- Betriebstemperatur: 0 bis +55 °C
- Lagertemperatur: -10 bis +70 °C
- Montage in normal verschmutzter Umgebung

Inhalt

1/ Einbauort/Befestigung 28

1.1 Wandbefestigung 28

1.2 Auf einem ebenen Untergrund 29

2/ Funkzuordnung 30

2.1 Zuordnen eines einzigen Motors oder Empfängers 30

2.2 Zuordnen von mehreren Motoren bzw. Empfängern 33

3/ Speichern der Zwischenstellungen 34

4/ Verwendung 35

5/ Hilfe 37

1/ Einbauort/Befestigung

1.1 Wandbefestigung

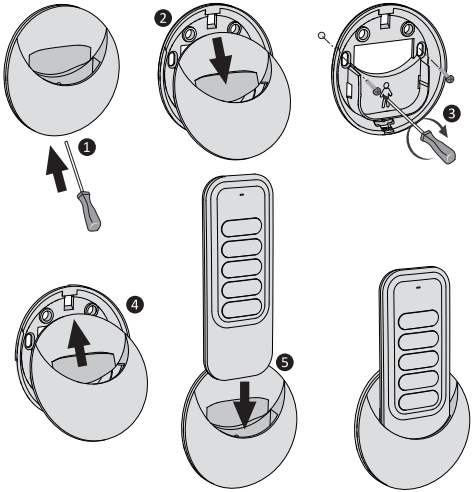

1.2 Auf einem ebenen Untergrund

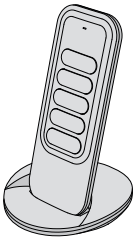

DE

2/ Funkzuordnung

Dieses Kapitel ermöglicht die Zuordnung der Fernbedienung mit einem oder mehreren X3D-Funkmotor bzw. X3D-Empfängern für Rollläden. Sie können bis zu 16 Empfänger bzw. Motoren zuordnen.

2.1 Zuordnen eines einzigen Motors oder Empfängers

2.1.1 Nur ein Motor wird mit Spannung versorgt

❶ Bringen Sie den Motor in die Wartestellung für die Zuordnung.

❷ Drücken Sie auf der Fernbedienung gleichzeitig 3 Sekunden auf ∧ und ∨, bis die Kontrollleuchte blinkt. Lassen Sie wieder los.

❸ Der Rollladen schaltet sich kurz ein, um die Zuordnung zu bestätigen.

Drücken Sie 3 Sekunden auf ◯, um den Zuordungsmodus zu verlassen.

❶ **Warten auf die Zuordnung**

- **Motor:**
  1) Bei der 1. Inbetriebnahme, falls der Motor noch nicht zugeordnet wurde.
  2) Drücken Sie auf der Fernbedienung des Motors (bereits zugeordnet) 3 Sekunden auf die Taste ◯.
- **Empfänger:** Drücken Sie 3 Sekunden lang auf die Taste, bis die Kontrollleuchte blinkt.

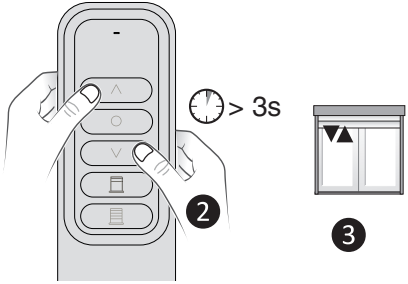

DE

2.1.2 Mehrere Motoren bzw. Empfänger warten auf die Zuordnung und Sie möchten nur einen zuordnen

1. Drücken Sie auf der Fernbedienung gleichzeitig 3 Sekunden auf ∧ und ∨, bis die Kontrollleuchte brennt. Lassen Sie wieder los.
Die Fernbedienung sucht nach eventuellen Motoren oder Empfängern. Die Kontrollleuchte blinkt (Blitzlicht) abwechselnd rot/grün.

2. Sobald die Kontrollleuchte langsam rot blinkt, drücken Sie so oft wie nötig auf ◯, um den zuzuordnenden Motor (bzw. Empfänger) auszuwählen.
Der entsprechende Rollladen wird für kurze Zeit aktiviert.

3. Sobald der Motor (bzw. Empfänger) gefunden wurde, drücken Sie auf ∧.

4. Der Rollladen schaltet sich kurz ein, um die Zuordnung zu bestätigen.

Drücken Sie 3 Sekunden auf ◯, um den Zuordungsmodus zu verlassen.

2.2 Zuordnen von mehreren Motoren bzw. Empfängern

1. Bringen Sie die Motoren (bzw. Empfänger) in die Wartestellung für die Zuordnung.

2. Drücken Sie auf der Fernbedienung gleichzeitig 3 Sekunden auf ∧ und ∨, bis die Kontrollleuchte blinkt. Lassen Sie wieder los.
Die Fernbedienung sucht nach eventuellen Motoren oder Empfängern. Die Kontrollleuchte blinkt (Blitzlicht) abwechselnd rot/grün.

3. Sobald die Kontrollleuchte langsam rot blinkt, drücken Sie gleichzeitig 3 Sekunden auf ∧ und ∨, bis die rote Kontrollleuchte brennt.

4. Die Rollläden schalten sich kurz ein, um die Zuordnung zu bestätigen.

Drücken Sie 3 Sekunden auf ◯, um den Zuordungsmodus zu verlassen.

3/ Speichern der Zwischenstellungen

Sie können bis zu 2 Zwischenstellungen speichern: ▤ und ▤.

❶ ❷ Bringen Sie den Rollladen in die gewünschte Position (z. B.: ▤).

❸ Drücken Sie 3 Sekunden auf ▤ + ◯ oder ▤ + ◯, um die Position zu speichern.
Der Rollladen schaltet sich kurz ein, um die Speicherung zu bestätigen.
Lassen Sie wieder los.

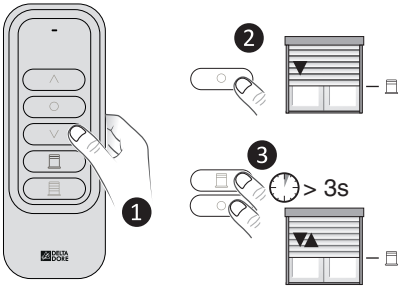

4/ Verwendung

- Drücken Sie auf ∧, ◯ oder ∨, um den/die Rollladen/Rollläden zu steuern.
  Die grüne Kontrollleuchte bestätigt, dass der/die Empfänger die Information erhalten hat/haben.

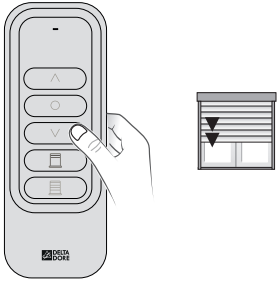

- Drücken Sie auf ▤, um die 1. Zwischenstellung einzustellen (falls diese gespeichert wurde).

- Drücken Sie auf ▤, um die 2. Zwischenstellung einzustellen (falls diese gespeichert wurde).

DE

- **Die rote Kontrollleuchte blinkt mehrmals nach jedem Tastendruck.**
  Die Batterie ist leer.
  Tauschen Sie die Batterie aus.

- **Eine Zuordnung löschen**

- Nehmen die Vorderseite der Fernbedienung ab.
- Drücken Sie auf die Taste A.
  Die rote Kontrollleuchte blinkt (Blitzlicht).
- Drücken Sie mehrmals auf ◯, um den zu löschenden Motor (bzw. Empfänger) einzuschalten.
- Drücken Sie auf die Taste ⋁.
- Drücken Sie auf die Taste A, um zu verlassen.

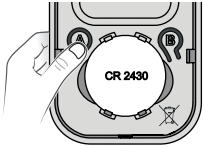

- **Alle zugeordneten Komponenten löschen**

- Nehmen die Vorderseite der Fernbedienung ab.
- Drücken Sie auf die Taste A.
  Die rote Kontrollleuchte blinkt (Blitzlicht).
- Drücken Sie gleichzeitig 3 Sekunden auf die Tasten ◯ und ⋁.
- Drücken Sie auf die Taste A, um zu verlassen.

- **Sie haben Ihre Fernbedienung verloren oder sie funktioniert nicht mehr.**

Anfangsbedingung: Die verlorene Fernbedienung war einem einzigen Motor (bzw. Empfänger) zugeordnet.

Mit einer neuen Fernbedienung:
- Drücken Sie 2-mal auf die Taste B, bis die Kontrollleuchte orange blinkt.
- Drücken Sie 3 Sekunden auf ◯ und ⋁, bis die Kontrollleuchte nicht mehr blinkt.
  Der Motor (bzw. Empfänger) verfügt über keine Zuordnung mehr.
- Wiederholen Sie die Zuordnungsschritte, um die neue Fernbedienung zuzuordnen.

CE

www.deltadore.com

2704637 Rev.01